

Projekt podziału nieruchomości
 położonej w miejscowości Glucholazy

Jednostka rej. G.227 KW 34612

właściciel: Leszczyńska Krystyna c. Stanisława i Aurelii – udział 20/96
 Leszczyński Sylwester s. Heleny – udział 30/96
 zam. Kraszewskiego 47 m.2, 48-340 Glucholazy
 Leszczyński Czesław s. Heleny – udział 10/96
 Mał. Leszczyński Czesław s. Heleny – udział 36/96
 Leszczyńska Stanisława c. Julii – udział 36/96
 zam. Kraszewskiego 47 m.1, 48-340 Glucholazy

Wykaz zmian gruntowych

Ark. mapy	Nr działki	Id działki ewidencyjnej	Stan przed podziałem			Pole pow. użytków i klas w działce [ha]	Nr działki	Stan po podziale			Pole pow. użytków i klas w działce [ha]		
			NEB	Rodzaj użytku i klasa				NEB	Rodzaj użytku i klasa				
				OFU	OZU				OZK	OFU		OZU	OZK
21	921	160701_4_0001.921	1889 1772 1772	B		921/1	-	TP		0,0019			
						921/2	1895 1772 1772	B			0,0461		
Razem:						0,0480	Razem stan nowy:						0,0480
Słownie: cztery ary osiemdziesiąt metrów kwadratowych;							Słownie: cztery ary osiemdziesiąt metrów kwadratowych;						

WYRYS Z MAPY ZASADNICZEJ:
 6.131.15.22.2.2
 Skala 1 : 500



Uwaga:

Nowe granice i mury działek powstałe w wyniku podziału oznaczono na mapie kolorem czerwonym

Podział działki jest przeprowadzony wg trybu ustawy z dnia 10 kwietnia 2003 r. o szczególnych zasadach przygotowania i realizacji inwestycji w zakresie dróg publicznych (Dz.U. 2003 Nr 80 poz. 721)

Wykonano w 9 egzemplarzach

Sporządził: id zgł. GG-III.6640.1197.2016

Nysa, dnia 28.07.2016 r.

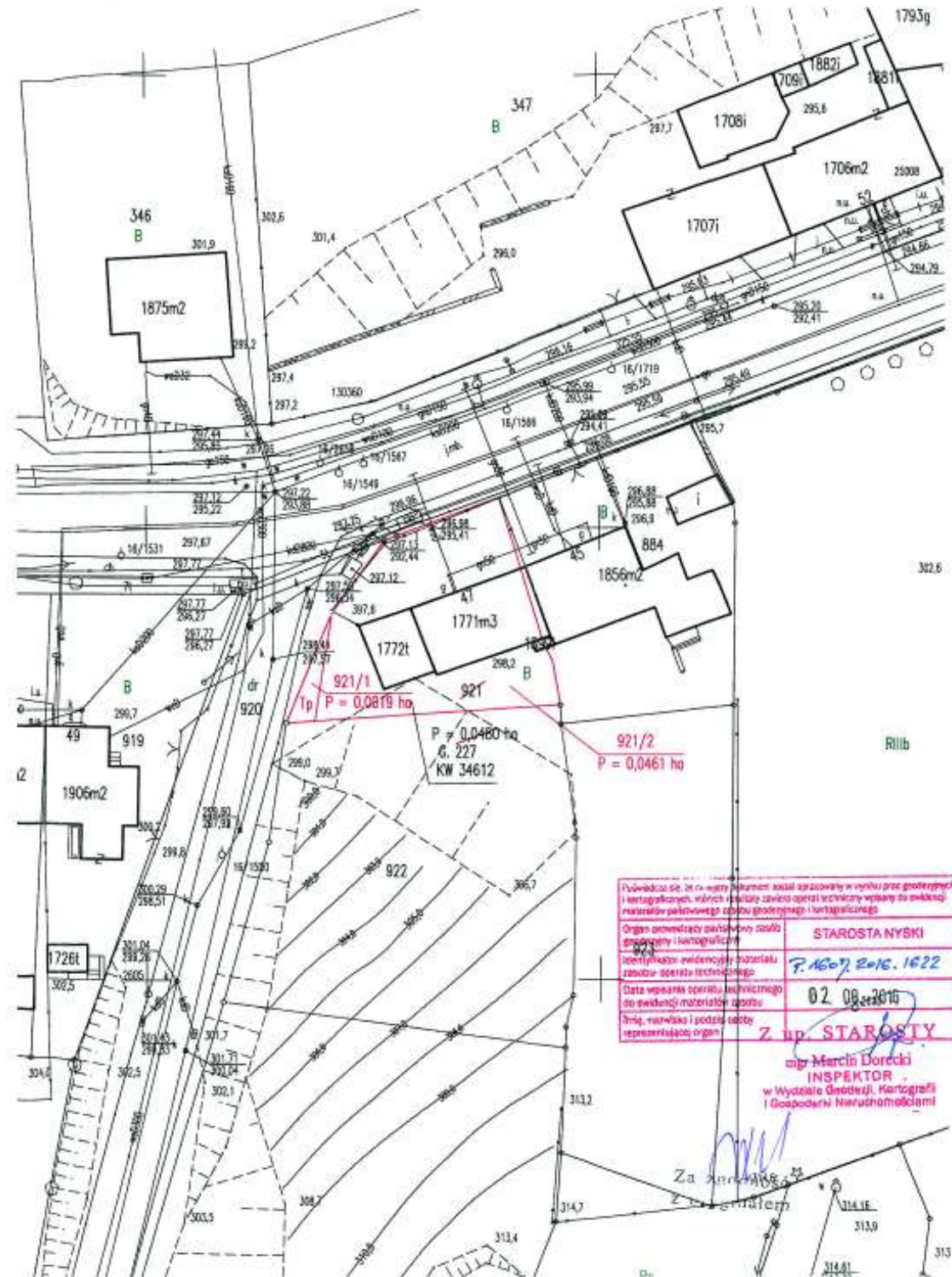

Podpisano w imieniu Państwa sąsiad sprawowany w wyniku prac geodezyjnych i kartograficznych, których skutkiem jest zawieszona operacja techniczna wpisana do ewidencji nieruchomości państwowego obszaru geodezyjnego i kartograficznego

Organ geodezyjny państwowego obszaru geodezyjnego i kartograficznego: **STAROSTA NYSKI**

Identyfikator ewidencyjny działki zasobu: operacja techniczna: **P.1607.2016.1622**

Data wpisania operacji technicznej do ewidencji nieruchomości państwowego obszaru geodezyjnego i kartograficznego: **02.08.2016**

Imię, nazwisko i podpis osoby reprezentującej organ: **Z. inż. STAROSTY**

inż. Marcin Dorecki
 INSPEKTOR
 w Wydziale Geodezji, Kartografii i Gospodarki Nieruchomościami

**opolska GRUPA
geodezyjna**
Piotr Czuczman
48-303 Nysa, ul. Podolska 2e
tel. 77 4487 104 i 105; 793 878 111
NIP 763-139-20-31 REGON 531298706

Województwo: opolskie
Powiat: nyski
Gmina: Glucholazy
Jednostka ewidencyjna: 160701_4, Glucholazy-miasto
Obręb: 0001, Glucholazy

Projekt podziału nieruchomości
położonej w miejscowości Glucholazy

Jednostka rej. G.2086

KW OP1P/00031332/8

właściciel: **Gmina Glucholazy – udział 1/1**
siedz. ul. Rynek 15, 48-340 Glucholazy

Wykaz zmian gruntowych

Stan przed podziałem							Stan po podziale				
Ark. mapy	Nr działki	Id działki ewidencyjnej	Rodzaj użytku i klasa			Pole pow. użytków klas w działce [ha]	Nr działki	Rodzaj użytku i klasa			Pole pow. użytków klas w działce [ha]
			OPU	OZU	OZK			OPU	OZU	OZK	
11	922	160701_4 0001.922	R	R	IIIb	0,1190	922/1	Tp			0,0112
							922/2	R	R	IIIb	0,1078
Razem:						0,1190	Razem stan nowy:			0,1190	
Słownie: jedenaście arów dziewięćdziesiąt metrów kwadratowych;						Słownie: jedenaście arów dziewięćdziesiąt metrów kwadratowych;					
11	961	160701_4 0001.961	Bz			0,4132	961/1	Tp			0,0341
							961/2	Bz			0,3791
Razem:						0,4132	Razem stan nowy:			0,4132	
Słownie: czterdzieści jeden arów trzydzieści dwa metry kwadratowe;						Słownie: czterdzieści jeden arów trzydzieści dwa metry kwadratowe;					

WYRYS Z MAPY ZASADNICZEJ:
6.131.15.22.2.2
Skala 1 : 500

Uwaga:

Nowa granica i numery działek powstałe w wyniku podziału oznaczone na mapie kolorem czerwonym.

Podział działki jest przeprowadzony wg trybu zwykłego z dnia 10 kwietnia 2003 r. o szczególnych zasadach przygotowania i realizacji inwestycji w zakresie dróg publicznych (Dz. U. 2003 Nr 80 poz. 721).

[Podpis]
Za zgodność
z oryginałem



Wykonano w 6 egzemplarzach

Sporządził: **Id. zgł. GG-III.6640.1197.2016**

**opolska GRUPA
geodezyjna**
inż. JÓZEF DYBCZAK
ul. 11 7277, zakres 1:2
Nysa, dnia 28.07.2016 r.

Projekt podziału nieruchomości
 położonej w miejscowości Głucholazy

Jednostka rej. G.2086

KW OPIP/00031332/8

właściciel: **Gmina Głucholazy – udział 1/1**
 siedz. ul. Rynek 15, 48-340 Głucholazy

Wykaz zmian gruntowych

Stan przed podziałem						Stan po podziale					
Ark. mapy	Nr działki	Id działki ewidencyjnej	Rodzaj użytki i klasa			Pole pow. użytków i klas w działce [ha]	Nr działki	Rodzaj użytki i klasa			Pole pow. użytków i klas w działce [ha]
			OFU	OZU	OZK			OFU	OZU	OZK	
11	929	160701_4_0001.929	Bp			0,2365	929/1	Tp			0,9134
							929/2	Bp			0,2231
Razem:						0,2365	Razem stan nowy:			0,2365	
Słownie: dwadzieścia trzy ary sześćdziesiąt pięć metrów kwadratowych;						Słownie: dwadzieścia trzy ary sześćdziesiąt pięć metrów kwadratowych;					
11	1028	160701_4_0001.1028	R	R	IIIb	0,0227	1028/1	Tp			0,0100
							1028/2	R	R	IIIb	0,0127
Razem:						0,0227	Razem stan nowy:			0,0227	
Słownie: dwa ary dwadzieścia siedem metrów kwadratowych;						Słownie: dwa ary dwadzieścia siedem metrów kwadratowych;					
11	1025	160701_4_0001.1025	R	R	IIIb	0,6960	1025/1	Tp			0,0771
							1025/2	Tp			0,1431
							1025/3	R	R	IIIb	0,3478
Razem:						0,6960	Razem stan nowy:			0,6960	
Słownie: sześćdziesiąt dziewięć arów sześćdziesiąt metrów kwadratowych;						Słownie: sześćdziesiąt dziewięć arów sześćdziesiąt metrów kwadratowych;					

WYRYS Z MAPY ZASADNICZEJ:
 6.131.15.23.1.1; 6.131.15.22.2.2
 Skala 1 : 500

Uwaga:

Nowe granice i numery działek powstałe w wyniku podziału oznaczone na mapie kolorem czerwonym.

Podział działki jest przeprowadzony wg trybu ustawy z dnia 10 kwietnia 2003 r. o szczególnych zasadach przygotowania i realizacji inwestycji w zakresie dróg publicznych (Dz. U. 2003 Nr 80 poz. 737)

[Podpis]
 Za zgodność z oryginałem

Wykonano w 6 egzemplarzach

Sporządził: id. zpl. GG-III.6640.1197.2016

Szkic orientacyjny skala 1:10000



Nysa, dnia 28.07.2016 r.

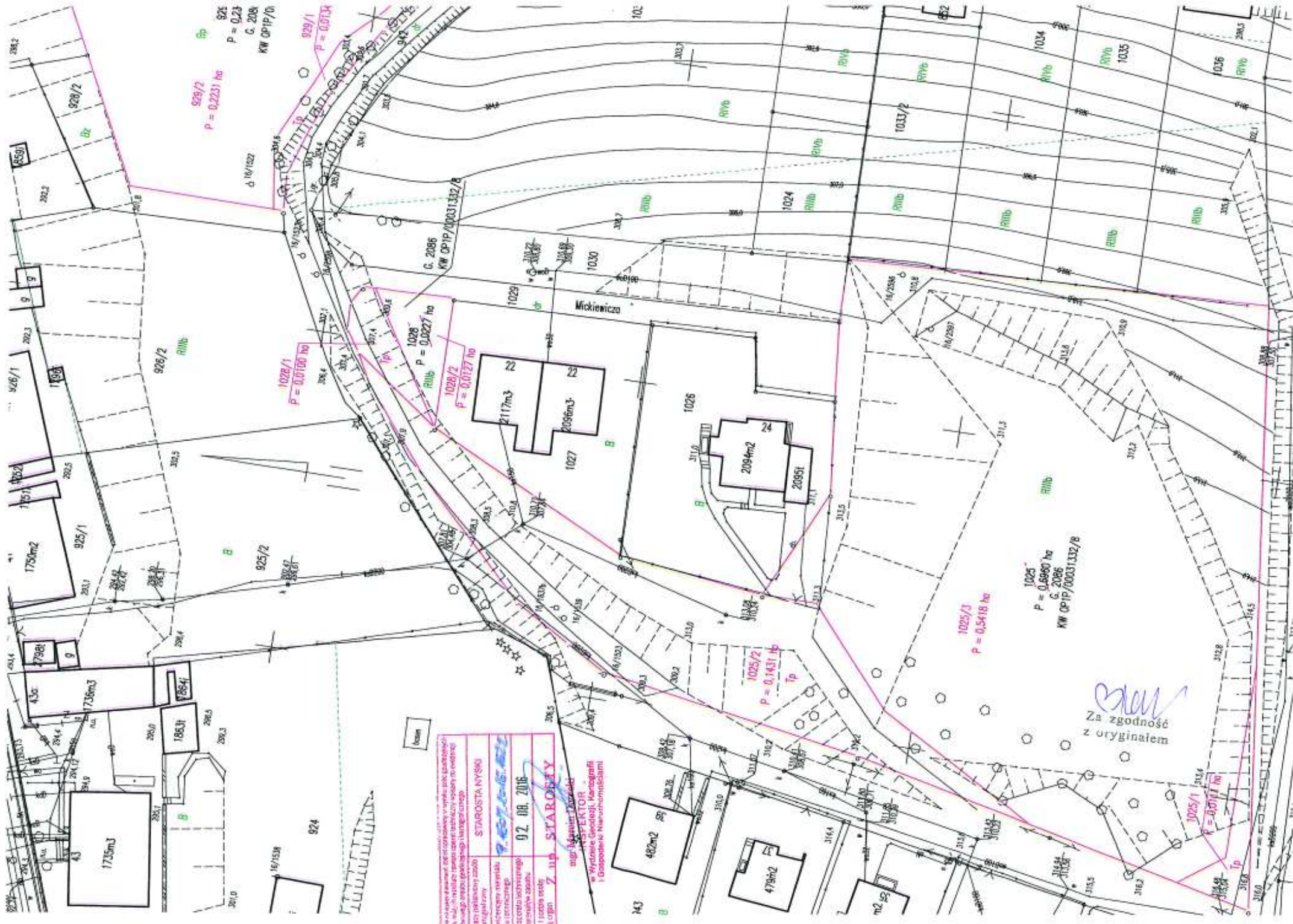

Na podstawie planu sytuacyjnego, który jest zgodny z wytycznymi i rysunkami technicznymi, sporządzono ten plan sytuacyjny. Plan ten jest zgodny z wytycznymi i rysunkami technicznymi, sporządzonymi przez projektanta. Plan ten jest zgodny z wytycznymi i rysunkami technicznymi, sporządzonymi przez projektanta.

STAROSTA INYŚKI
02.08.2016
mgr inż. MARIUSZ STAROBY
 Specjalista ds. Geodezji i Kartografii
 I Gospodarki Nieruchomościami

1025/3
 P = 0,5418 ha
 1025
 P = 0,6960 ha
 G. 2086
 KW OPIP/00031332/8

Za zgodność
 z oryginałem

Projekt podziału nieruchomości
 położonej w miejscowości Glucholazy

Jednostka rej. G.23 KW 34511

właściciel: **Boguniewicz Ryszard s. Stanisława i Walerii – udział 1/2**
mał. Boguniewicz Anna c. Józefa i Marii – udział 1/2
Boguniewicz Ryszard s. Stanisława i Walerii – udział 1/2
 zam. **Generała Okulickiego 2, 48-340 Glucholazy**

Wykaz zmian gruntowych

Stan przed podziałem							Stan po podziale					
Ark. mapy	Nr działki	Id działki ewidencyjnej	NEB	Rodzaj użytku i klasa			No działki	NEB	Rodzaj użytku i klasa			Pole pow. użytków i klas w działce (ha)
				OFU	OZU	OZK			OFU	OZU	OZK	
11	1031	160701_4_0001.1031	838 827	R	R	IIIb	1031/1	-	Tp			0,0165
				R	R	IVb			R	R	IIIb	0,0466
				R	R	IVb			R	R	IVb	0,2072
				B					B		0,0687	
Razem:							Razem stan nowy:			0,3227		

Słownik: trzydzieści dwa ary dwadzieścia siedem metrów kwadratowych; Słownik: trzydzieści dwa ary dwadzieścia siedem metrów kwadratowych;

WYRYS Z MAPY ZASADNICZEJ:
 6.131.15.23.1.1
 Skala 1 : 500

Szkic orientacyjny skala 1:10000



Uwaga:
 Nowe granice i numery działek powstałe w wyniku podziału oznaczone na mapie kolorem czerwonym.
 Podział działki jest przeprowadzony wg trybu ustawy z dnia 19 kwietnia 2003 r. o szczególnych zasadach przygotowania i realizacji inwestycji w zakresie dróg publicznych (Dz.U. 2003 Nr 80 poz. 721)

Wykonano w 7 egzemplarzach

Sporządził: id. zgł. GG-III.6640.1197.2016

Nysa, dnia 28.07.2016 r.

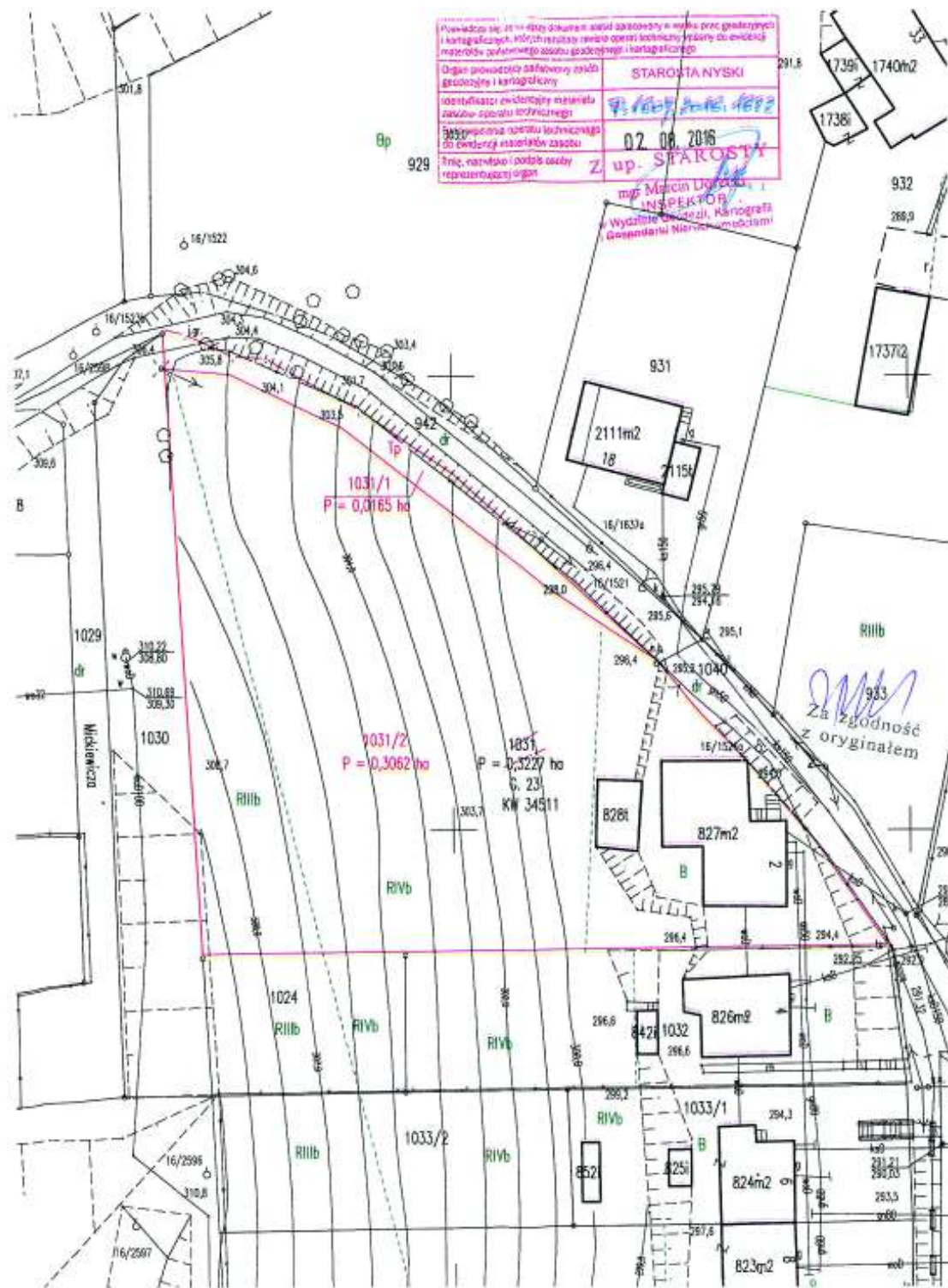

opolska GRUPA
geodezyjna
Piotr Czuczman
48-303 Nysa, ul. Podolska 2e
tel. 77 4487 104 i 105; 793 879 111
NIP 753-139-20-31 REGON 531296706

Projekt podziału nieruchomości
położonej w miejscowości Glucholazy

Jednostka rej. G.2086 KW OPIP/00031332/8

właściciel: **Gmina Glucholazy – udział 1/1**
siedz. ul. Rynek 15, 48-340 Glucholazy

Wykaz zmian gruntowych

Ark. mapy	Nr działki	Id działki ewidencyjnej	Stan przed podziałem			Pole pow. użytków klas w działce [ha]	Nr działki	Stan po podziale			Pole pow. użytków w działce [ha]
			Rodzaj użytku i klasa					Rodzaj użytku i klasa			
			OFU	OZU	OZK			OFU	OZU	OZK	
12	1135/10	160701_4_0001.1135/10	R	R	IIIb	0,0716	1135/15	TP			0,0122
			Ps	Ps	III	0,1279		R	R	IIIb	0,0627
			R	R	IVa	1,5376		Ps	Ps	III	0,1246
			L	L	IV	0,5269		R	R	IVa	1,5376
			L	L	III	0,5709		L	L	IV	0,5269
			R	R	IVb	0,4705		L	L	III	0,5709
								R	R	IVb	0,4705
Razem:						3,3054	Razem stan nowy:			3,3054	
Słownice: trzy hektary trzydziści arów pięćdziesiąt cztery metry kwadratowe;							Słownice: trzy hektary trzydziści arów pięćdziesiąt cztery metry kwadratowe;				

WYRYS Z MAPY ZASADNICZEJ:
6.131.15.23.1.3
Skala 1 : 500

[Podpis]
Za zgodność
z oryginałem

Uwaga:

Nowe granice i numery działek powstałe w wyniku podziału oznaczone na mapie kolorem czerwonym.

Podział działki jest przeprowadzony wg trybu ustawy z dnia 10 kwietnia 2003 r. o szczególnych zasadach przygotowania i realizacji inwestycji w zakresie dróg publicznych (Dz.U. 2003 Nr 80 poz. 721)

Wykonano w 6 egzemplarzach

Sporządził: id. zgł. GG-III.6640.1197.2016



Nysa, dnia 26.07.2016 r.

opolska GRUPA
geodezyjna
Inż. JÓZEF DYBCZAK
ipr. nr 72277, zakres 1-2

[Podpis]

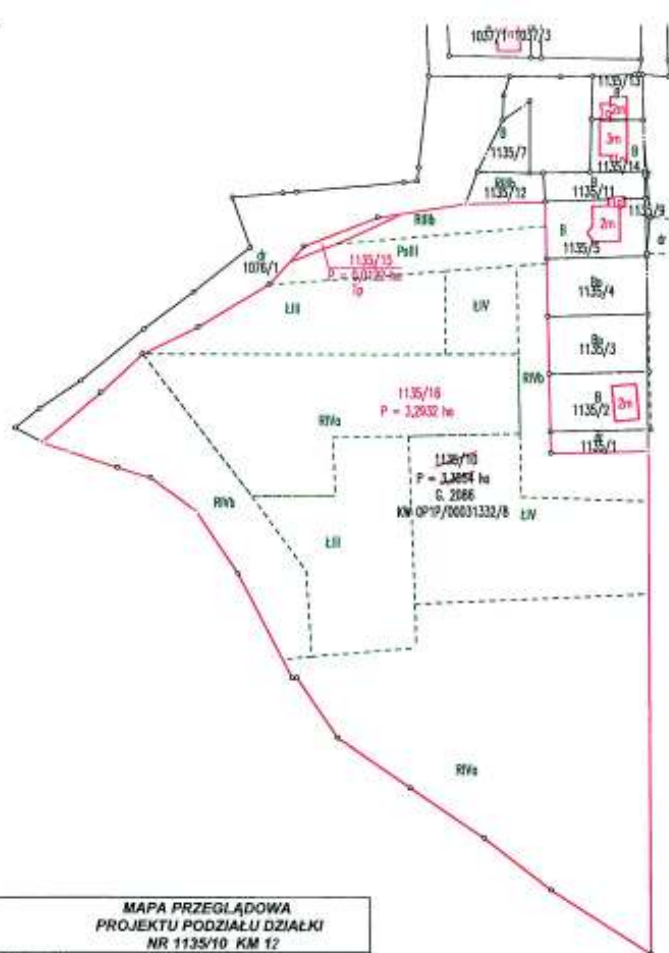

MAPA PRZEGLĄDOWA PROJEKTU PODZIAŁU DZIAŁKI NR 1135/10 KM 12	
Województwo	opolskie
Powiat	nyski
Gmina	Glucholazy
Jednostka ewidencyjna	160701_4, Glucholazy-miasto
Obręb	0001, Glucholazy
Skala	1:2000
id. zgł.	GG-III.6640.1197.2016

opolska GRUPA
geodezyjna
Piotr Czuczman
48-303 Nysa, ul. Podolska 2e
tel. 77 4487 104 i 105; 793 879 111
NIP 753-139-20-31 REGON 531296706

opolska GRUPA
geodezyjna
Inż. JÓZEF DYBCZAK
ipr. nr 72277, zakres 1-2

[Podpis]

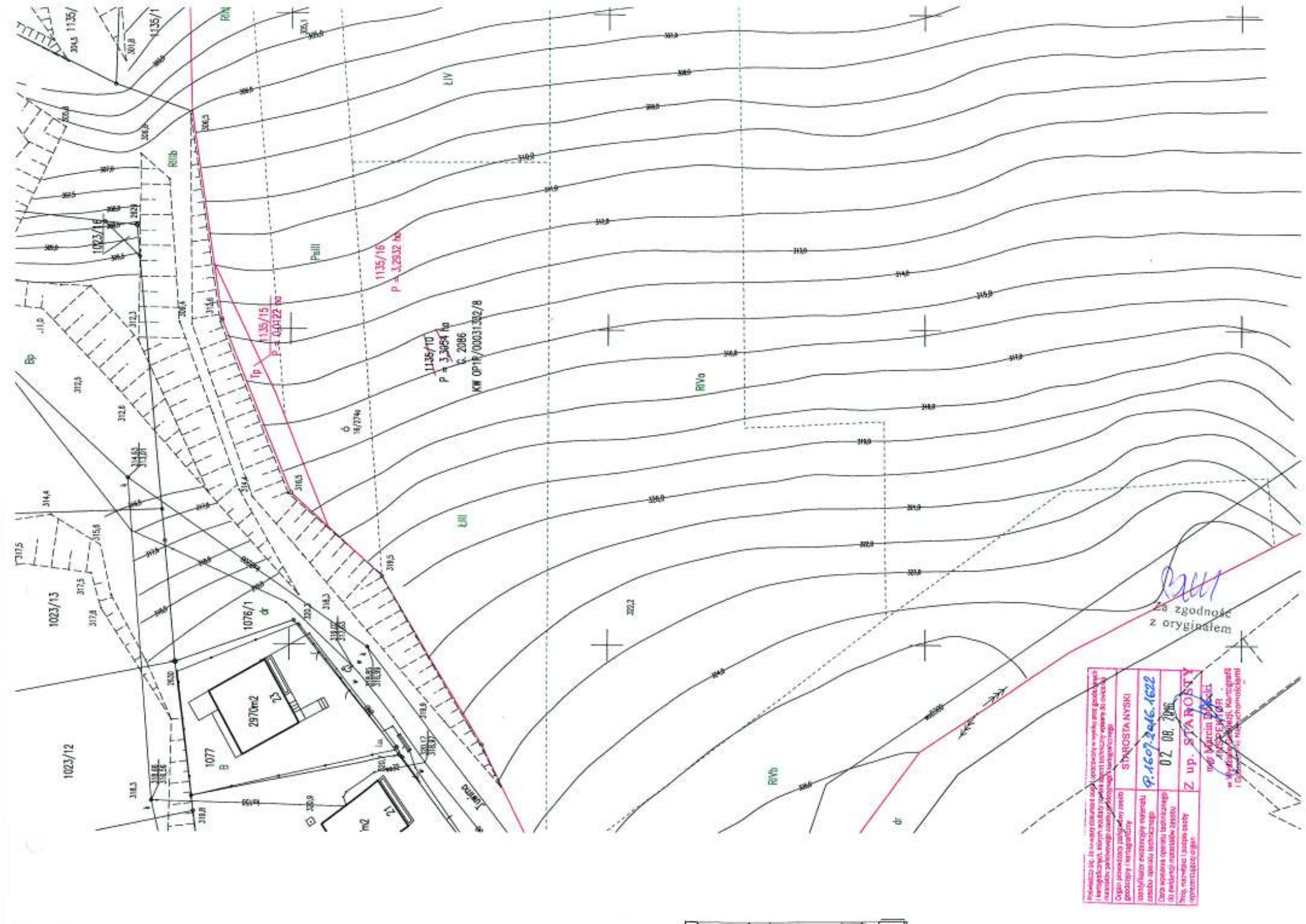

<p>Podlegać on, za wady dokumentacji, odpowiedzialność w zakresie geodezyjnym i inżynierskim, którym nie są objęte prace geodezyjne i inżynierskie, wykonawcy niniejszego projektu, nie ponosi odpowiedzialności za ewentualne błędy i niedociągnięcia, które mogłyby wynikać z niepełności danych i informacji przekazanych przez zamawiacza.</p>	
<p>Organ zamawiający: Starosta Nyski</p>	<p>Starosta Nyski</p>
<p>Organ wykonawczy: Z up. Starosty</p>	<p>Z up. Starosty</p>
<p>Data wykonania: 02.08.2016</p>	<p>02.08.2016</p>
<p>Praca wykonana: Projekt planu zagospodarowania przestrzennego</p>	<p>Projekt planu zagospodarowania przestrzennego</p>
<p>Wzrost techniczny: 1:500</p>	<p>1:500</p>

[Signature]
 Za zgodność z oryginałem

mgr Miroslaw Bialy
 Dyplomowany inżynier geodeta
 i geodeta w obszarach specjalnych

1135/10
 P = 3,3484 ha
 G. 2086
 KW 0016/00031302/8

1135/16
 P = 3,2932 ha

1135/15
 P = 0,0122 ha

1077
 B
 2970m²
 73

1023/12
 1023/13
 1023/14
 1023/15
 1023/16
 1023/17
 1023/18
 1023/19
 1023/20
 1023/21
 1023/22
 1023/23
 1023/24
 1023/25
 1023/26
 1023/27
 1023/28
 1023/29
 1023/30
 1023/31
 1023/32
 1023/33
 1023/34
 1023/35
 1023/36
 1023/37
 1023/38
 1023/39
 1023/40
 1023/41
 1023/42
 1023/43
 1023/44
 1023/45
 1023/46
 1023/47
 1023/48
 1023/49
 1023/50