

UWAGA!
 - MIN. WYSOKOŚĆ BALUSTRAD H=110CM
 - DOPUSZCZALNE SĄ INNE SPOSOBY MOCOWANIA
 NP. WEDŁUG ROZWIĄZAŃ SYSTEMOWYCH WYBRANEGO PRODUCENTA
 - PODANE WYMIARY ROZMIESZCZENIA POSZCZEGÓLNYCH
 ELEMENTÓW SPRAWDZIĆ NA BUDOWIE
 - ZAKRĄGLONE ZEWNĘTRZNE KRAWĘDZIE PORECZY!

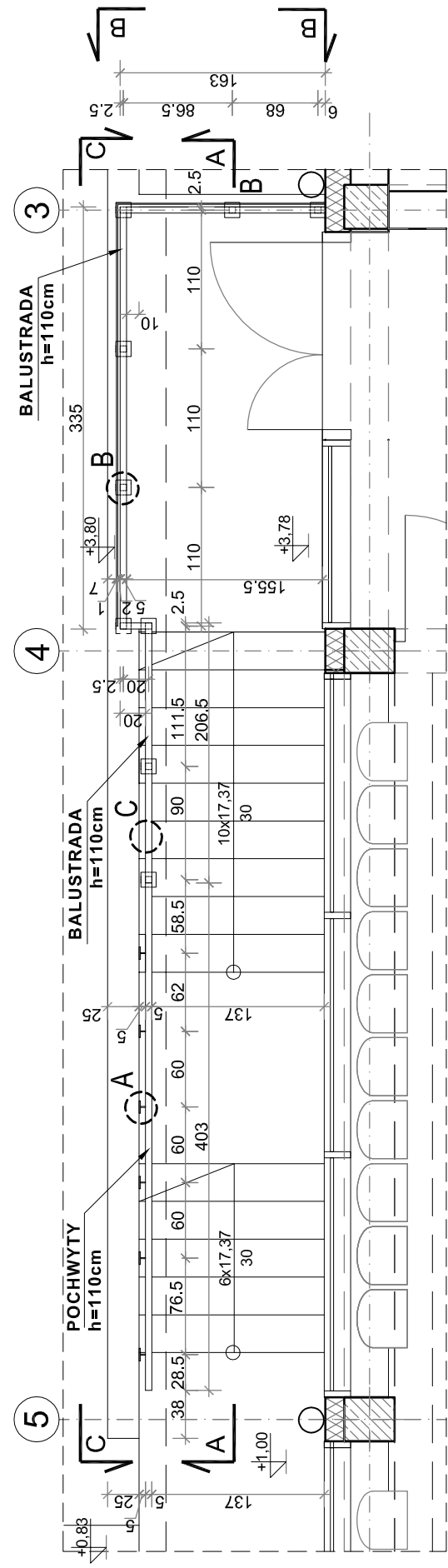

FRAGM. RZUTU I PIĘTRA
 - BALUSTRADY

ORIENTACYJNE ZESTAWIENIE ELEMENTÓW	ILOŚĆ
PORECZ BALUSTRAD - stal malowana proszkowo, kolor grafitowy RAL 7015, rura kwadratowa 50 x 50 x 4 mm	~ 7,45 mb
PORECZ POCHWYT - stal malowana proszkowo, kolor grafitowy RAL 7015, profil kwadratowy 50 x 50 x 4 mm	~ 4,46 mb
MOCOWANIE POCHWYT - stal malowana proszkowo, kolor grafitowy RAL 7015, rura kwadratowa 50 x 50 x 4 mm	6 szt.
MOCOWANIE POCHWYT - stal malowana proszkowo, kolor grafitowy RAL 7015, rura kwadratowa 50 x 50 x 4 mm	9 szt.
WYPEŁNIENIE - szkło bezpieczne P2: równoległobok 112,5 cm x 84 cm (dl.1 boku x dl.2 boku) równoległobok 110 cm x 84 cm (dl.1 boku x dl.2 boku) równoległobok 68 cm x 84 cm (dl.1 boku x dl.2 boku) równoległobok 86,5 cm x 84 cm (dl.1 boku x dl.2 boku)	1 szt. 2 szt. 1 szt. 1 szt.
WYPEŁNIENIE - PRET - rura Ø 20mm, stal malowana proszkowo, kolor grafitowy RAL 7015; 98 cm (długość preta) 98 cm (długość preta)	6 szt. 6 szt.

MOCOWANIE POCHWYTU
 - stal malowana proszkowo
 kolor grafitowy RAL 7015

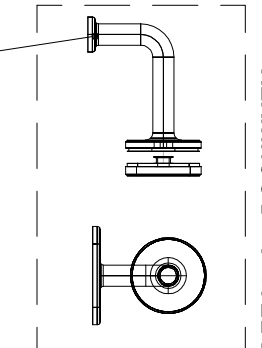

DETAL A - POCHWYT
 - MOCOWANIE DO ŚCIANY

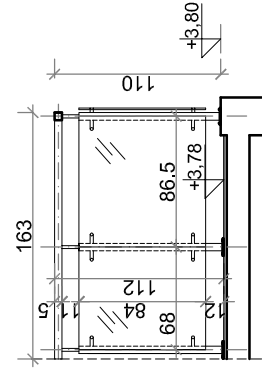

WIDOK B-B

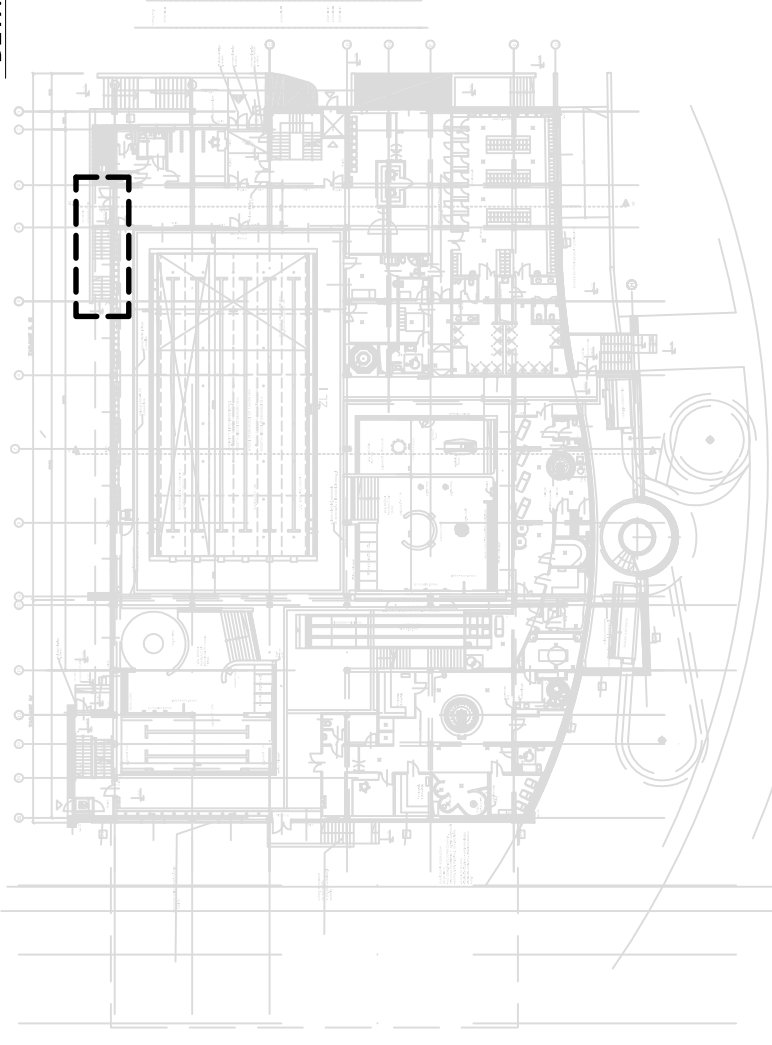

UMIEJSCOWIENIE OPRACOWYWANYCH
 SCHODÓW W BUDYNKU

MM	"MM" Sp. z o.o. Sp.K. GLIWICE Biuro Projektów ul. Grottegera 35, 44-100 Gliwice tel/fax 032 279 05 48 e-mail: biuro@mm.pl
Właściciel (nazwa i adres) BUDOWA KRYTEGO BASENU W GLUCHOŁAZACH ul. Mieszki Glucholazy, działka nr: 1273, 1233/1, 1275, 1246/2, 1271, 1270, 1268, 1268, 1254/8, 1246/3, 1272, odcio Glucholazy.	Inwestor (nazwa i adres) GMINA GLUCHOŁAZY UL. RYNEK 15, 48-340 GLUCHOŁAZY
Typ projektu Projekt wykonawczy - zadanie II	Typ rysunku BALUSTRADA SCHODÓW EWAKUACYJNYCH - OSIE 5, 4, 3 / A
Zagrożenie projektu KT-284 PW AB 16 XX	Kalendarz nr rysunku 04.2019
Przebieg prac Anna PRZYBYŁA upr.bud@mm.pl	Przebieg prac Anna LYSZCZYK
Autor/Projektant MŁASZCIELEK PRAW DO NINIEJSZEGO RYSUNKU JEST PRZEDSIĘBIORSTWO "MM" Sp. z o.o. w Gliwicach PUBLIKOWANIE, FOTOWANIE, WPROWADZANIE ZMIAN BEZ PISEMNEJ ZGODY JEST ZABRONIONE	Pracownik Sprawdzający
Skala 1:50	