

ORIENTACYJNE ZESTAWIENIE ELEMENTÓW	
PORECZ BALUSTRADY - stal malowana proszkowo kolor grafitowy RAL 7015, rura kwadratowa 50 x 50 x 4 mm	~ 7,70 mb
PORECZ PRZY POCHWYTACH - stal malowana proszkowo kolor grafitowy RAL 7015, rura Ø50 x 4 mm	~ 18,25 mb
POCHWITY - stal malowana proszkowo kolor grafitowy RAL 7015, rura kwadratowa 50 x 50 x 4 mm	26 szt.
SŁUPKI - stal malowana proszkowo, kolor grafitowy RAL 7015, rura kwadratowa 50 x 50 x 4 mm	9 szt.
WYPELNIENIE - szkło bezpieczne P2:	
tomniegiódek 112,5 cm x 88,5 cm (dl. 1 boku x dl. 2 boku)	2 szt.
tomniegiódek 140 cm x 88,5 cm (dl. 1 boku x dl. 2 boku)	1 szt.
postokąt 124,5 cm x 85 cm (długość x wysokość)	1 szt.
postokąt 80 cm x 85 cm (długość x wysokość)	1 szt.
postokąt 80,5 cm x 85 cm (długość x wysokość)	2 szt.

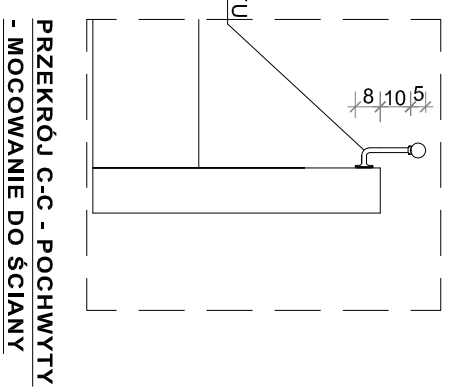

UMIĘSCOWIENIE OPRACOWYWANYCH SCHODÓW W BUDYNKU

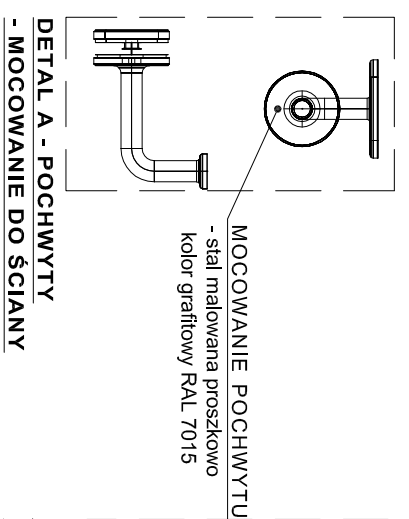
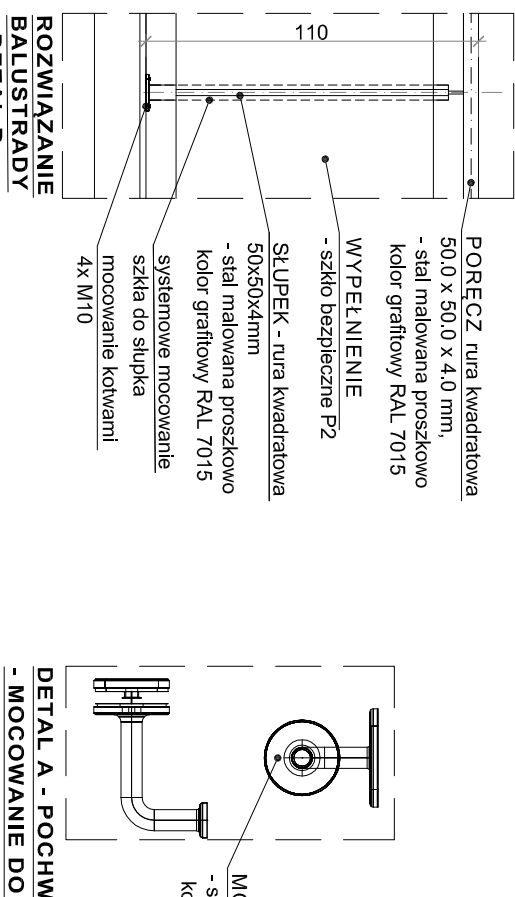
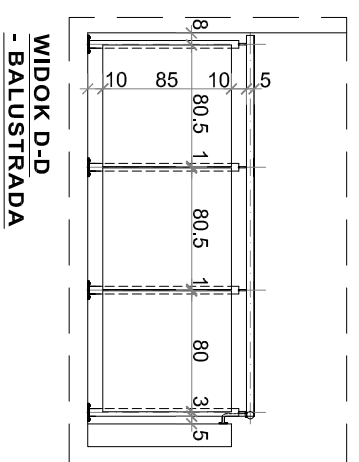
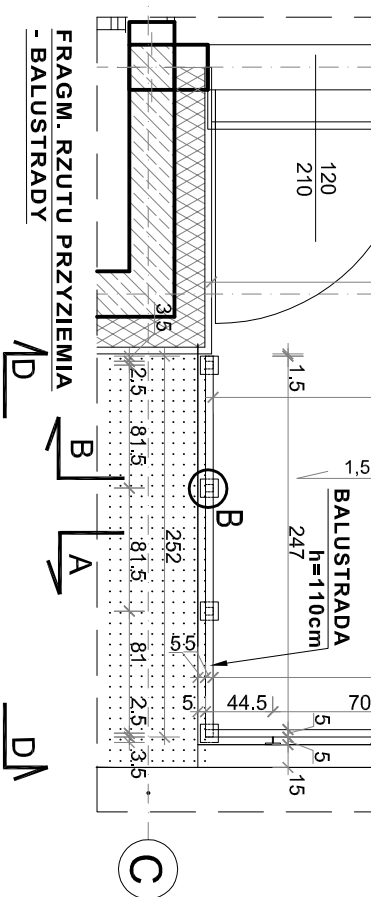
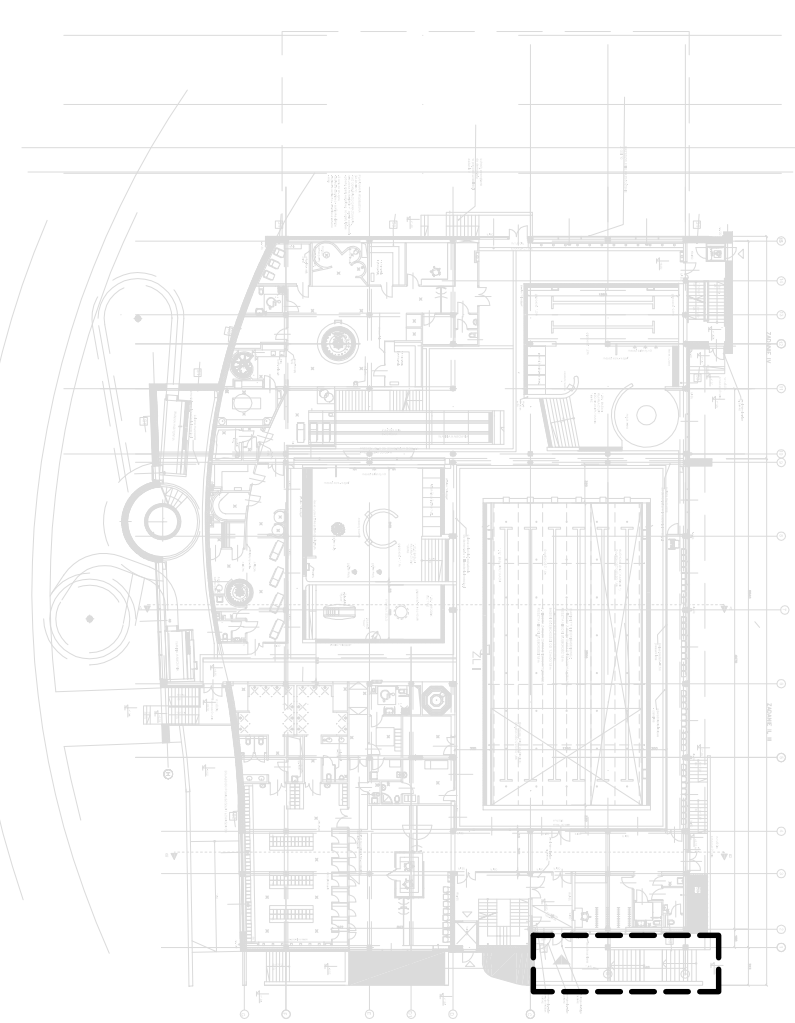

- UWAGI
- MIN. WYSOKOŚĆ BALUSTRAD H=110CM
 - DOPUSZCZALNE SĄ INNE SPOSOBY MOCOWANIA NP. WEDŁUG ROZWIĄZAŃ SYSTEMOWYCH WYBRANEGO PRODUCENTA
 - PODANE WYMIARY ROZMIESZCZENIA POSZCZEGÓLNYCH ELEMENTÓW SPRAWDZIĆ NA BUDOWIE
 - ZAOKRĄGLONE ZEWNĘTRZNE KRAWĘDZIE PORĘCZY!

		"MMW" Sp. z o.o. Sp.K. GŁUCHOŁAZY Biuro Projektów ul. Gołogóra 35, 44-100 Gliwice telefon 032 279 05 48 e-mail: biuro@mmw.pl	
		Głucholazy Sp. z o.o. Sp.K. GŁUCHOŁAZY ul. Rynek 15, 48-340 Głucholazy	
BUDOWA KAWIARNI I RESTAURACJI W GŁUCHOŁAZACH 720/1288, 1288, 1238/86, 1246/5, 1272 - obrotowe drzwi		Projekt wykonawczy - zadanie II BALUSTRADA KLATKI SCHODOWEJ - OŚIE A, B, C / 1	
Typ projektu: Projekt wykonawczy		Kodenty: 47-03/2019	
Autor/projektant: mgr inż. arch. Paweł AB		Data: 04.2019	
Autor/projektant: mgr inż. arch. Paweł AB		Skala: 1:50	
Właściciel: Głucholazy Sp. z o.o. Sp.K. GŁUCHOŁAZY		Spracodawca: Głucholazy Sp. z o.o. Sp.K. GŁUCHOŁAZY	