

Rysunek opracowany jest w skali 1:50, jeżeli nie podano wymiaru należy odczytać wymiar za pomocą skalówki

PRZEKRÓJ A-A SKALA 1:50

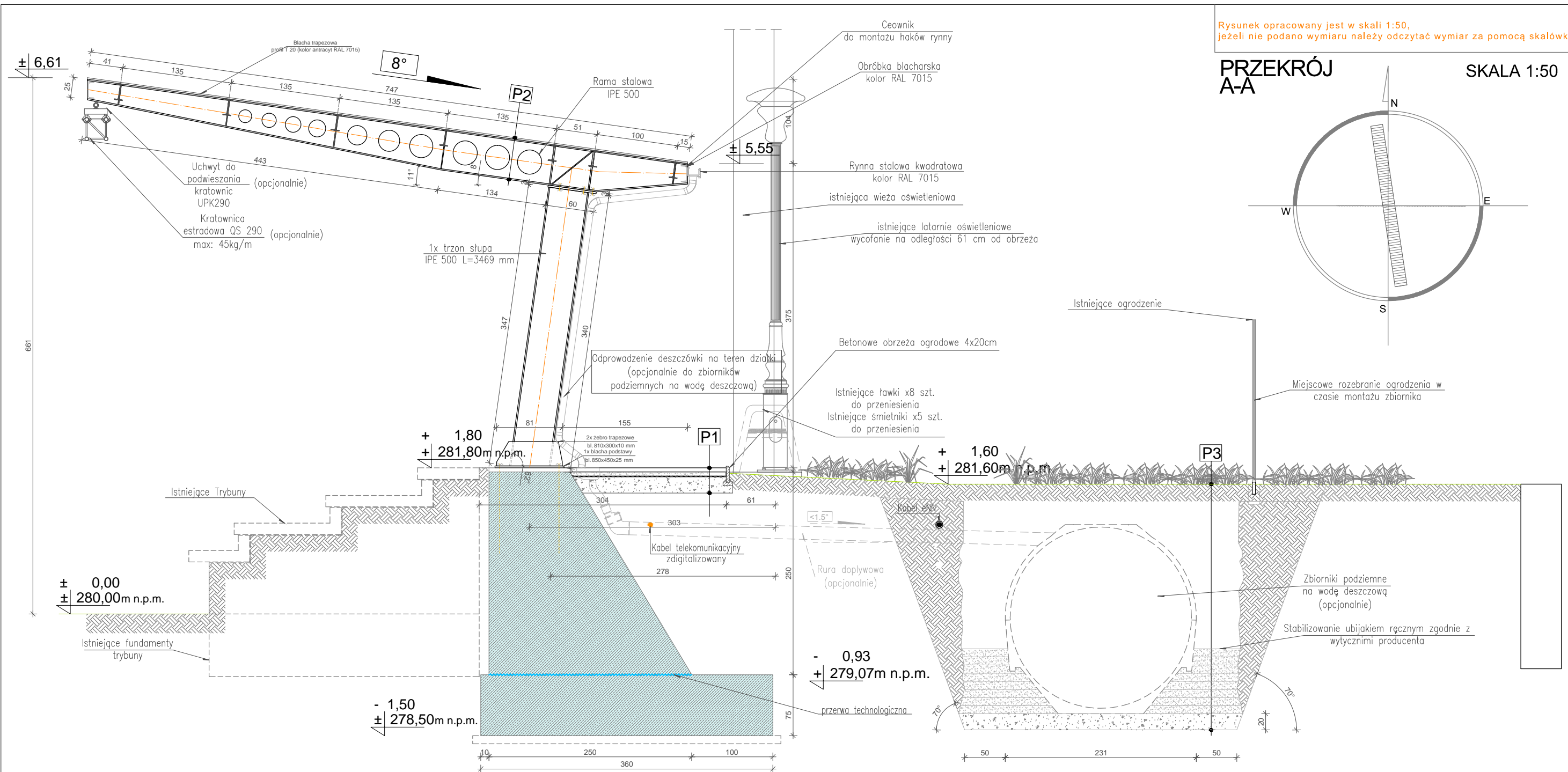
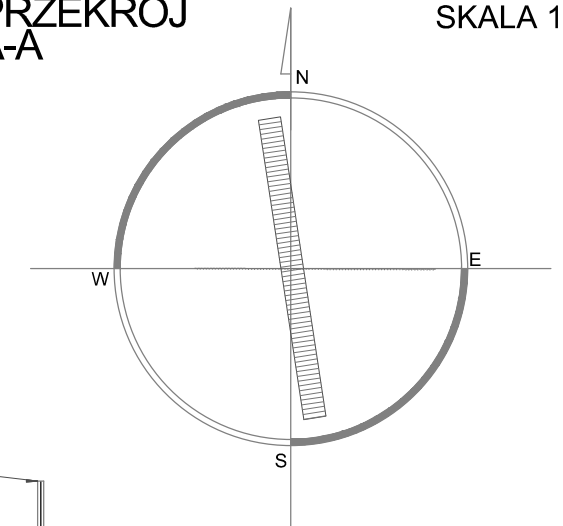

Chodnik	
P1	geokrata wypełniona kruszywem frakcji 5-20mm gr. 5cm podsypka piaskowa gr. 5.0 cm geowłóknina separacyjna gr. 0.02 cm pospółka stabilizowana mechan. gr. 20.0 cm
Dach	
P2	Blacha trapezowa profil t20 kolor antracyt gr. 2cm (RAL 7015) Dwuteownik IPE 500
Wykop pod zbiornik	
P3	podbudowa o granulacji np. 0/32 lub 2/16 stabilizowana warstwowo co 10 cm pospółka stabilizowana mechan. gr. 20.0 cm

WYMIAROWANIE NA RYSUNKACH ARCHITEKTONICZNYCH PRZYJĘTO W CENTYMETRACH NA PODSTAWIE NORMY PN-B-01029:2000 Rysunek budowlany.

UWAGA:
Wszystkie roboty budowlano-montażowe, a także odbiór robót, należy wykonać zgodnie z warunkami technicznymi wykonania i odbioru robót budowlano-montażowych wydanych przez MGPIB. Wykonawca ma obowiązek dokonania kontroli wymiarów przed przystąpieniem do robót oraz sprawdzenia zgodności rozwiązań projektowych z pozostałymi branżami.

UWAGA:
Przy Istniejących fundamentach trybun, kabli oraz stóp fundamentowych wież oświetleniowych prace ziemne należy prowadzić ręcznie

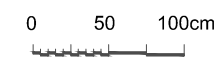

1. WSZYSTKIE WYMIARY SPRAWDZIĆ NA BUDOWIE
2. W RAZIE STWIERDZENIA INNYCH NIŻ ZAŁOŻONYCH W PROJEKCIE WARUNKÓW MIEJSCOWYCH, NALEŻY KONTAKTOWAĆ SIĘ Z PROJEKTANTEM !

UWAGA:
W razie nie wykonania zbiorników na deszczówkę można zastosować alternatywnie studzienki chłonne

AG PRACOWNIA PROJEKTOWA GRZEGORZ SKOPEK 48-304 NYSA UL.K.I.GAŁCZYŃSKIEGO 7/3 TEL. 608 607 883 EMAIL: GSKOPEK@WP.PL		NR RYSUNKU 3A
OBIEKT BUDOWA ZADASZENIA TRYBUN STADIONU MIEJSKIEGO W GLUCHOŁAZACH		FORMAT RYS. A3
LOKALIZACJA 48-340 Głuchotąży; dz. nr ewid. 1949 jedn.: 160701_4 Głuchotąży-miasto ; obr.:0001 Głuchotąży		BRANŻA architektura
INWESTOR Gmina Głuchotąży, ul. Rynek 15, 48-340 Głuchotąży		SKALA 1:50
RYSUNEK PRZEKRÓJ A-A		DATA 01.2019
PROJEKTANT WODACY - ARCHITEKTURA mgr inż. arch. Grzegorz Skopek	UPRAWNIENIA BUDOWLANE DO PROJEKTOWANIA BEZ OGRANICZEN W SPECJALNOŚCI ARCHITEKTONICZNEJ NR 12/OPOKK/2015 data: 14.12.2015	PODPIS
ASYSTENT PROJEKTANTA inż. arch. Mariusz Kujawski	-----	PODPIS
PROJEKTANT SPRAWDZAJĄCY - ARCHITEKTURA mgr inż. arch. Wiesław Pótcztopek	UPRAWNIENIA BUDOWLANE DO PROJEKTOWANIA BEZ OGRANICZEN W SPECJALNOŚCI ARCHITEKTONICZNEJ NR 13/OPOKK/2011 data: 6.12.2011	PODPIS